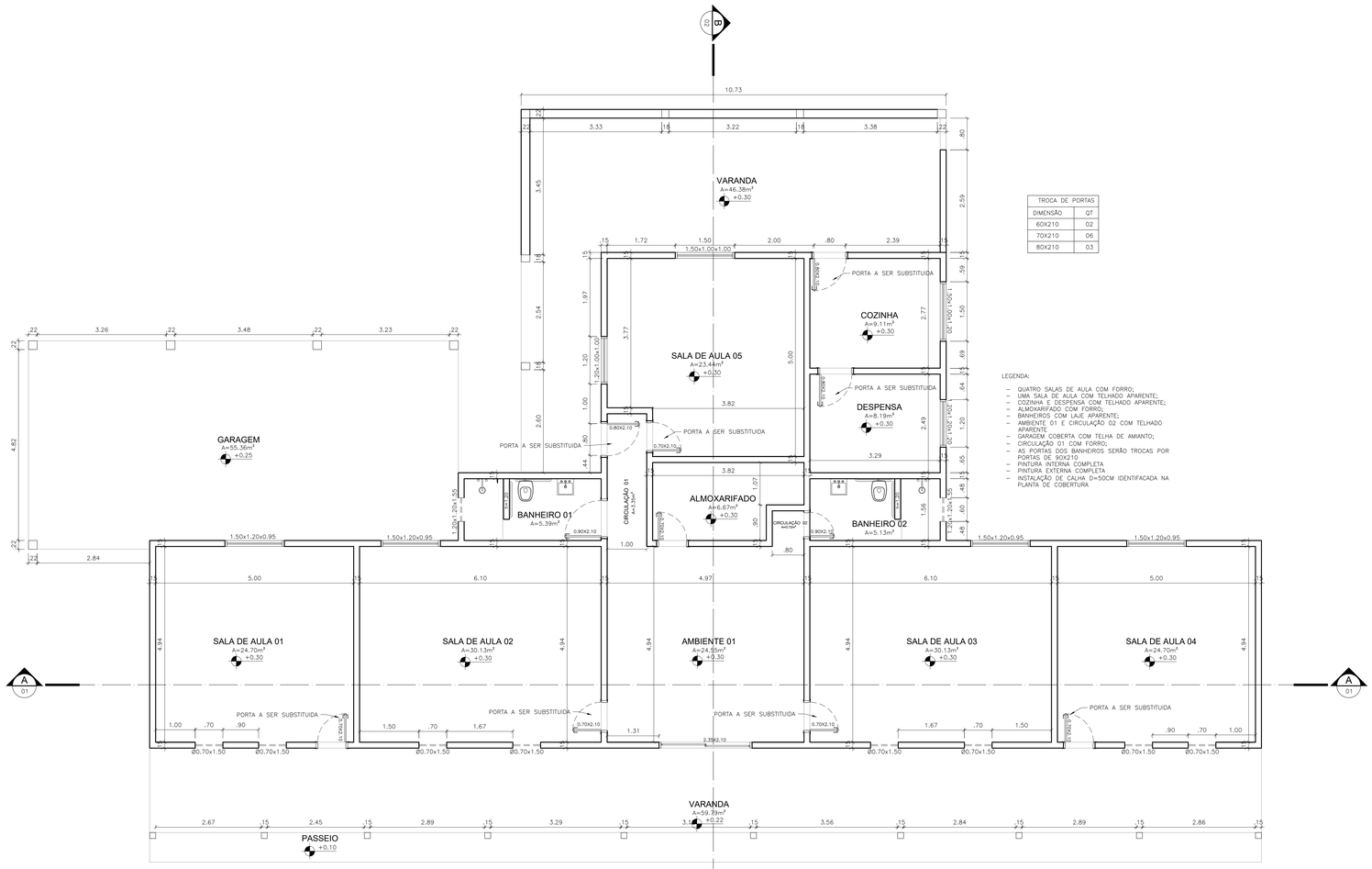

TROCA DE PORTAS	
DIMENSÃO	QT
60X210	02
70X210	06
80X210	03

LEGENDA:

- QUATRO SALAS DE AULA COM FORRO;
- UMA SALA DE AULA COM TELHADO APARENTE;
- COZINHA E DESPENSA COM TELHADO APARENTE;
- ALMOXARIFADO COM FORRO;
- BANHEIROS COM LAJE APARENTE;
- AMBIENTE 01 E CIRCULAÇÃO 02 COM TELHADO APARENTE
- GARAGEM COBERTA COM TELHA DE AMIANTO;
- CIRCULAÇÃO 01 COM FORRO;
- AS PORTAS DOS BANHEIROS SERÃO TROCAS POR PORTAS DE 80X210
- PINTURA INTERNA COMPLETA
- PINTURA EXTERNA COMPLETA
- INSTALAÇÃO DE CALHA D=50CM IDENTIFACADA NA PLANTA DE COBERTURA

1 PLANTA BAIXA
ESCALA 1:50

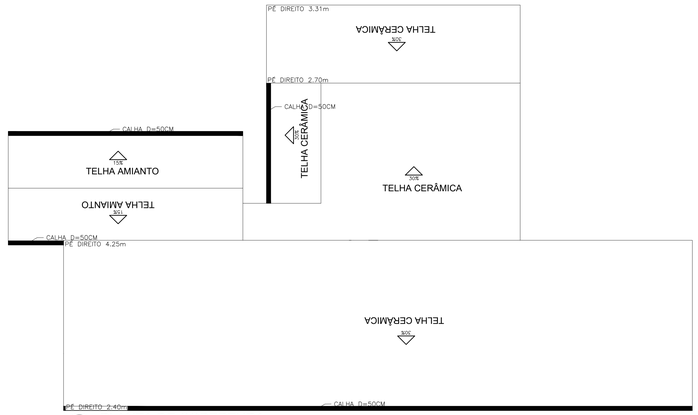

5 PLANTA DE COBERTURA
ESCALA 1:100

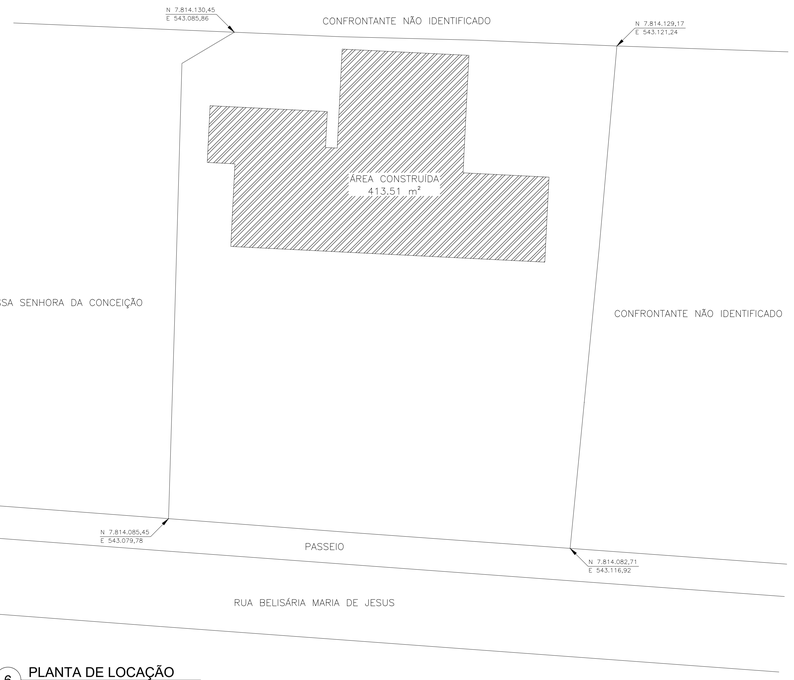

6 PLANTA DE LOCAÇÃO
ESCALA 1:200

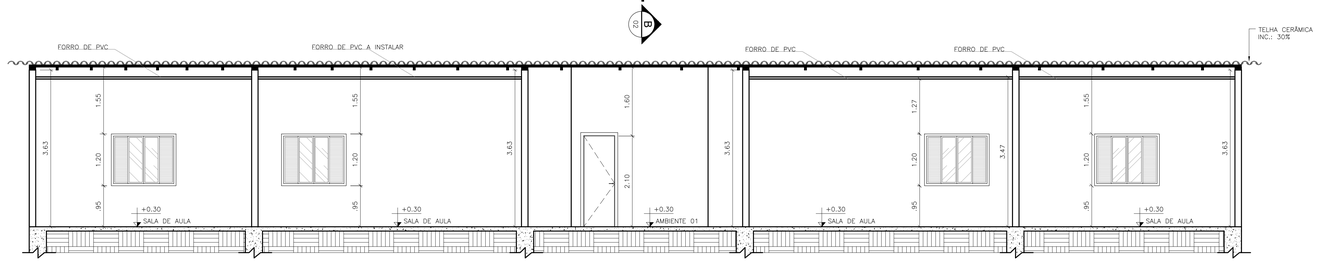

2 CORTE LONGITUDINAL AA
ESCALA 1:50

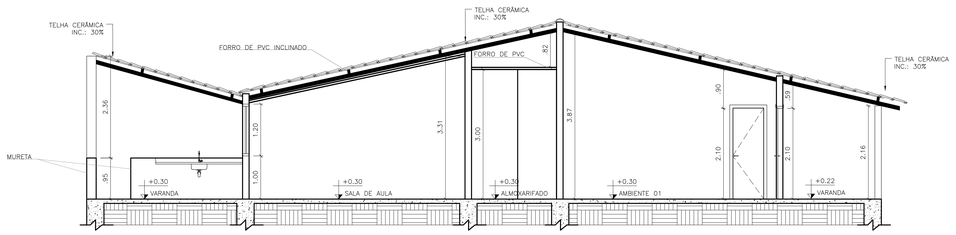

3 CORTE TRANSVERSAL BB
ESCALA 1:50

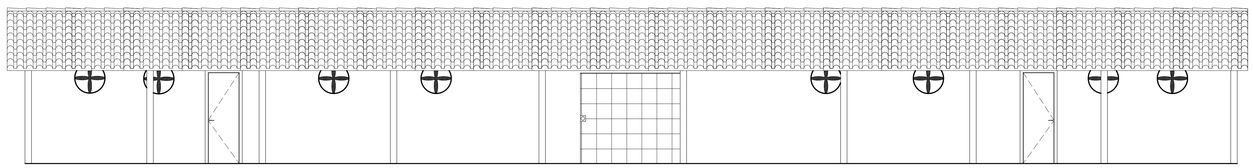

4 FACHADA
ESCALA 1:50

PROPRIETÁRIO	PREFEITURA MUNICIPAL DE SÃO JOSÉ DA VARGINHA
RESPONSÁVEL TÉCNICO	JULIANA MACIEL MARINHO VECCI – Creo – MG 202696/D
PROJETO ARQUITETÔNICO	FOLHA: ÚNICA
ENDEREÇO: RUA BELISÁRIA MARIA DE JESUS COMUNIDADE LAGOA PRETA SÃO JOSÉ DA VARGINHA – MG	CONTÉM: PLANTA BAIXA, CORTES LONGITUDINAL/TRANSVERSAL, FACHADA, PLANTA DE COBERTURA E PLANTA DE LOCAÇÃO
DATA: SETEMBRO/2021	
LOTE:	QUADRA:
ZONA:	ÁREA DO LOTE: 1.771,36 m²
ÁREA CONSTRUÍDA: 413,51 m²	ESCALA: INDICADA NO PROJETO